

ENTRYDIADE

Software per pesatura con operatore

diade



*EntryDiade, semplice,
flessibile e intuitivo*



AMMINISTRATORE

- Possibilità di associare al singolo badge i dati propri di ogni utente (nome utente, targa automezzo, eventuali tare reimpostate, carico massimo consentito, altro)
 - Possibilità di autorizzare gli accessi per data
 - Regolamentazione/controllo carichi trasportati (sovraccarico o corrispondenza peso reale rilevato e peso teorico presente sul foglio di carico) previa individuazione dei valori da attribuire all'utente/automezzo
 - Possibilità di avviso tramite segnalatore o invio tramite e-mail di eventuali errori/segnalazioni
 - Gestione ed azionamento sistemi di controllo (sbarre, semafori, fotocellule, telecamere etc.)
 - Condivisione dei dati con altri terminali installati in postazioni presidiate o non presidiate. Il popolamento dei dati può avvenire indifferentemente su qualsiasi terminale interno/esterno connesso in rete e/o PC
 - Importazione/esportazione dati tramite chiavetta USB, rete Ethernet o modem GPRS/UMTS/WIRELESS o tramite software PLoad (opzionale) installato su PC
- Disponibilità dell'archivio pesate memorizzate in formato csv apribile con i più diffusi programmi per fogli di calcolo (Excel, Open Office etc)
- Compatibilità trasmissione dati con precedenti versioni di terminali di pesatura di Coop Bilanciai
 - Gestione di multiutenze



| RcA | Descrizione | Peso Ingresso |
|-------|-------------------|---------------|
| 12300 | Carboidrati Misto | 1000 kg |
| 12400 | Spandimento Misto | 40000 kg |
| 12500 | Urtile Misto | 40000 kg |



OPERATORE

- Identificazione degli utenti attraverso tastiera touch screen e/o tramite i supporti identificativi più comuni (tessera magnetica, ottica o RFID, chiavette, transponder)
- Intuitive icone per il richiamo dei dati necessari al completamento delle operazioni (descrizione prodotto, targa, cliente etc)
- Inserimento anche in manuale dei dati identificativi ed accessori per utenti occasionali
- Visualizzazione dei dati e della messaggistica su ampio display grafico a colori 10,4"
- Stampa, al termine delle operazioni di ingresso/uscita, del documento riportante i dati riepilogativi del movimento.
- Stampa del D.d.t.
- Generazione copia in PDF del cartellino

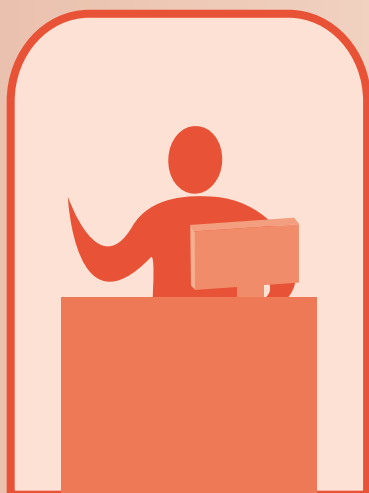

AMMINISTRATORE

- Possibilità di associare al singolo badge i dati propri di ogni utente (nome utente, targa automezzo, eventuali tare reimpostate, carico massimo consentito, altro)
 - Possibilità di autorizzare gli accessi per data
 - Regolamentazione/controllo carichi trasportati (sovraccarico o corrispondenza peso reale rilevato e peso teorico presente sul foglio di carico) previa individuazione dei valori da attribuire all'utente/automezzo
 - Possibilità di avviso tramite segnalatore o invio tramite e-mail di eventuali errori/segnalazioni
 - Gestione ed azionamento sistemi di controllo (sbarre, semafori, fotocellule, telecamere etc.)
 - Condivisione dei dati con altri terminali installati in postazioni presidiate o non presidiate. Il popolamento dei dati può avvenire indifferentemente su qualsiasi terminale interno/esterno connesso in rete e/o PC
 - Importazione/esportazione dati tramite chiavetta USB, rete Ethernet o modem GPRS/UMTS/WIRELESS o tramite software PLoad (opzionale) installato su PC
- Disponibilità dell'archivio pesate memorizzate in formato csv apribile con i più diffusi programmi per fogli di calcolo (Excel, Open Office etc)
- Compatibilità trasmissione dati con precedenti versioni di terminali di pesatura di Coop Bilanciai
 - Gestione di multiutenze



| RcA | Descrizione | Peso Ingresso |
|-------|-------------------|---------------|
| 12300 | Carboidrati Misto | 1000 kg |
| 12400 | Spandimento Misto | 40000 kg |
| 12500 | Utile Netto | 40000 kg |



OPERATORE

- Identificazione degli utenti attraverso tastiera touch screen e/o tramite i supporti identificativi più comuni (tessera magnetica, ottica o RFID, chiavette, transponder)
- Intuitive icone per il richiamo dei dati necessari al completamento delle operazioni (descrizione prodotto, targa, cliente etc)
- Inserimento anche in manuale dei dati identificativi ed accessori per utenti occasionali
- Visualizzazione dei dati e della messaggistica su ampio display grafico a colori 10,4"
- Stampa, al termine delle operazioni di ingresso/uscita, del documento riportante i dati riepilogativi del movimento.
- Stampa del D.d.t.
- Generazione copia in PDF del cartellino





SOCIETÀ COOPERATIVA
BILANCI AI

Strumenti e Tecnologie per Pesare

Società Cooperativa Bilanciai Campogalliano

41011 Campogalliano (MO) Italy - Via S. Ferrari, 16

Tel. 059 / 89.36.11 - Fax 059 / 52.70.79

Servizio Assistenza Clienti - Tel. 059 / 89.36.12 - Fax 059 / 52.72.94

www.coopbilanciai.it - **cb@coopbilanciai.it**

Agente/Rivenditore